



Università
di Genova

DISTAV DIPARTIMENTO
DI SCIENZE DELLA TERRA,
DELL'AMBIENTE E DELLA VITA

ATTIVITÀ DIDATTICA IN TEMPO DI COVID-19

Che cosa deve fare lo studente

INFORMARSI

Ogni studente deve informarsi e tenersi informato.

- Le informazioni sul particolare contesto legato alla pandemia e le disposizioni relative ai comportamenti da adottare nell'Ateneo sono consultabili alla pagina [Covid-19: le disposizioni di UniGe - 12 settembre 2020](#)
- Le indicazioni generali di Ateneo dedicate agli studenti per muoversi in sicurezza e ridurre il rischio di contagio da SARS-COV-2 durante l'intera permanenza negli spazi di UniGe sono riportate nella pagina web "[Come andare a lezione in tempo di Covid-19](#)". Di seguito si forniscono informazioni specifiche relative alla partecipazione alle attività didattiche dei corsi di studio afferenti al DISTAV.



PRENOTARE L'ATTIVITÀ DIDATTICA

- Le lezioni sono svolte in presenza, ma garantendo la trasmissione e/o l'accessibilità delle stesse alla registrazione in remoto
- Ogni studente, una volta che ha chiaro il proprio piano di insegnamenti da seguire deve comunicare al docente di ciascuno insegnamento le modalità con cui intende farlo (in presenza o da remoto).
- Dal 28 settembre o, in caso di difficoltà, nelle settimane immediatamente successive, ogni studente dovrà prenotare l'attività didattica online.

ASSICURARSI DELLA PROPRIA IDONEITÀ

Prima di muoversi da casa per svolgere attività in presenza nei locali dell'Università lo studente deve accertarsi di:

- non presentare febbre (oltre 37,5°C) o altri sintomi d'infezione respiratoria acuta, simil-influenzale o sintomi caratterizzati da alterazioni del gusto e dell'olfatto in data odierna;
- non aver presentato quadri clinici come sopra descritti negli ultimi 14 giorni o, in alternativa, di avere strettamente seguito tutte le indicazioni e prescrizioni fornite dal proprio medico di medicina generale o dalla ASL territorialmente competente;
- non essere in quarantena o isolamento domiciliare fiduciario
- non aver avuto, per quanto di conoscenza, contatti con casi di COVID-19 negli ultimi 14 giorni.
- aver preso visione e di aver compreso i contenuti dell'informativa relativa alle misure per contrastare e contenere la diffusione del virus, pubblicata sul sito istituzionale dell'Università degli Studi di Genova, disponibile al seguente indirizzo

DICHIARARE LA PROPRIA IDONEITÀ

- Compilare giornalmente e firmare il modulo (qui accanto) disponibile all'indirizzo https://media.unige.it/image/upload/media_production/dichiarazione_studenti_rientro_presenza_is6ljt
- Consegnarlo al Dipartimento inserendo il modulo compilato e firmato nell'apposita urna che sarà disponibile all'ingresso dell'edificio in cui si terrà l'attività didattica

NOTA BENE: dal 28 settembre o nelle settimane successive la dichiarazione dovrà essere compilata direttamente online assieme alla prenotazione.



DICHIARAZIONE RESA AI SENSI DEGLI ARTICOLI 46 E 47 DPR N.445/2000
RILASCIATA IN OCCASIONE DELLA PARTECIPAZIONE ALL'ATTIVITÀ FORMATIVA
del giorno .. / .. / 2020

Il/la sottoscritto/a Cognome Nome.....

Luogo di nascita..... Data di nascita

Residente a

Documento di identitàn..... Rilasciato da

in data.....

Matricola

Numero di telefono

in qualità di studente, nell'accedere presso l'edificio aula
..... (indicare la sede di svolgimento dell'attività didattica)dalle ore alle ore

sotto la propria personale responsabilità, consapevole delle sanzioni penali previste in caso di
dichiarazione mendace, dichiara quanto segue:

- di non presentare febbre (oltre 37,5°C) o altri sintomi d'infezione respiratoria acuta, simil-influenzale o sintomi caratterizzati da alterazioni del gusto e dell'olfatto in data odierna;
- di non aver presentato quadri clinici come sopra descritti negli ultimi 14 giorni o, in alternativa, di avere strettamente seguito tutte le indicazioni e prescrizioni fornite dal proprio medico di medicina generale o dalla ASL territorialmente competente;
- di non essere in quarantena o isolamento domiciliare fiduciario
- di non aver avuto, per quanto di conoscenza, contatti con casi di COVID-19 negli ultimi 14 giorni.
- di aver preso visione e di aver compreso i contenuti dell'informativa relativa alle misure per contrastare e contenere la diffusione del virus, pubblicata sul sito istituzionale dell'Università degli Studi di Genova, disponibile al seguente indirizzo:

<https://intranet.unige.it/sicurezza/informazioni-e-precauzioni-merito-all-infezione-da-coronavirus-sars-cov-2-e-alla-malattia>

- di aver preso visione dell'informativa sulla privacy pubblicata al seguente indirizzo:
<https://intranet.unige.it/sites/intranet.unige.it/files/2020.05.29%20Informativa%20Covid19.pdf>

La presente dichiarazione è rilasciata quale misura di prevenzione in relazione all'emergenza pandemica da SARS-CoV-2.

Data

Firma

ACCEDERE E MUOVERSI NELL'EDIFICIO

- Lo studente deve obbligatoriamente indossare la mascherina prima di accedere negli edifici UNIGE e mantenerla per tutta la durata della sua permanenza all'interno
- Lo studente, dopo aver consegnato l'autodichiarazione, deve recarsi in aula o in laboratorio seguendo il percorso indicato, tenendo sempre la destra e mantenendo la distanza interpersonale di almeno 1 m. Non è previsto l'utilizzo dell'ascensore.
- Giunto nell'aula assegnata, provvederà a igienizzarsi le mani attivando l'apposito dispenser con il gomito e raccogliendo il gel con la mano dell'altro braccio. L'igienizzazione delle mani deve avvenire ogni volta che si accede a un'aula.
- Lo studente dovrà sedersi al posto assegnato, prenderà nota del numero del posto e manterrà tale posizione senza movimenti scomposti per tutta la durata della lezione.
- **NOTA BENE:** dal 28 settembre o nelle settimane successive, dopo aver igienizzato le mani lo studente inquadrerà con lo smartphone un QrCode per la verifica dell'idoneità (avvenuta autodichiarazione). I docenti sorveglieranno sugli accessi.

PAUSE

- Ogni lezione prevede una pausa di 5-10 minuti per ogni ora, durante la quale verranno aperte finestre e/o porte.
- Durante la pausa sarà possibile utilizzare con turni prefissati i servizi igienici.
- Alla fine delle lezioni mattutine lo studente dovrà uscire dall'aula e l'aula verrà chiusa.
- Nella pausa tra le 13 e le 14 lo studente non potrà al momento permanere all'interno dell'edificio. Nelle prossime settimane potranno essere disponibili alcuni spazi, purtroppo del tutto insufficienti rispetto alle esigenze.

IN CASO DI SINTOMI DURANTE L'ATTIVITÀ

- Sono previsti verifiche a campione delle temperature corporee da parte del personale di portineria e/o personale dell'Università.
- Nel caso in cui si presentassero sintomi durante l'attività nei locali di Ateneo (aumento della temperatura corporea al di sopra di 37,5°C o un sintomo compatibile con COVID-19), mantenendo la mascherina chirurgica, lo studente verrà accompagnato in un locale apposito e verrà contattato il 112 o il medico personale, prima di tornare al proprio domicilio.

Laurea magistrale CONSERVAZIONE E GESTIONE DELLA NATURA Anno 1

ORARIO E INIZIO ATTIVITÀ IN PRESENZA

PALAZZO DELLE SCIENZE

PIANO TERZO

AULA C304

N.B. Orario completo all'indirizzo

<https://easyacademy.unige.it/portalestudenti/?view=home&include=homepage&lang=it>

Inizio in aula: 6 ottobre ore 11

Ore	Lunedì	Martedì	Mercoledì	Giovedì	Venerdì
Inizio		6/10	7/10		
9-11			COGENA1 Etologia e conservazione della fauna		
11-13		COGENA1 Rilevamento, Cartografia, Monitoraggio Flora e Vegetazione Mod1	COGENA1 Etologia e conservazione della fauna		
14-16		La classe va in aula 401 (insegnamento mutuato)	COGENA1 Rilevamento, Cartografia, Monitoraggio Flora e Vegetazione Mod.1; poi Mod. 2		
16-18		COGENA1 Rilevamento, Cartografia, Monitoraggio Flora e Vegetazione Mod2			

Laurea magistrale CONSERVAZIONE E GESTIONE DELLA NATURA Anno 1

Piano 3 :accesso all'aula 304

Percorso di accesso alla
Palazzo e all'Aula C304

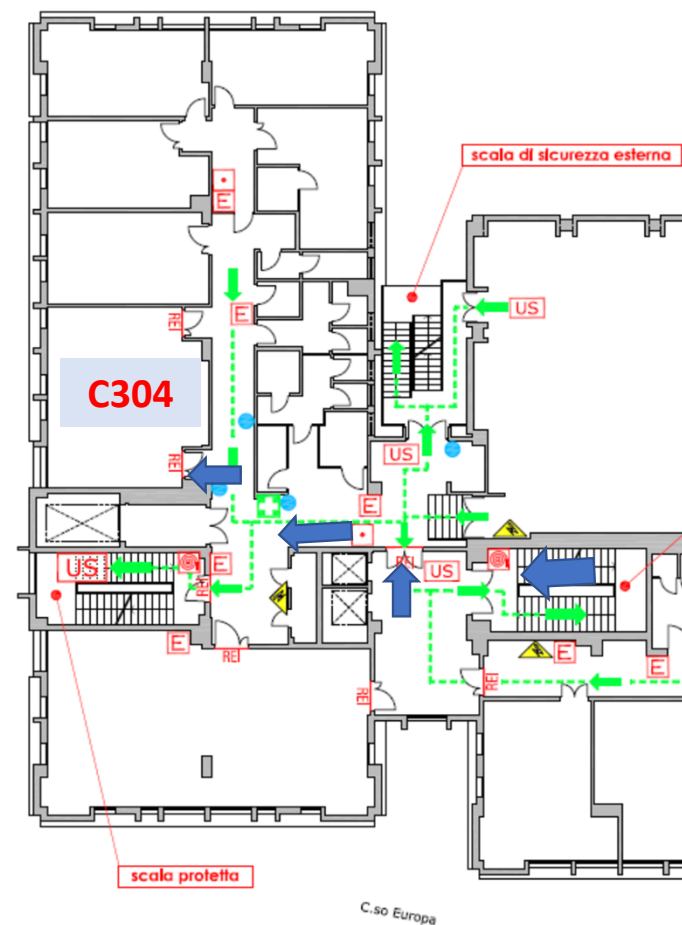
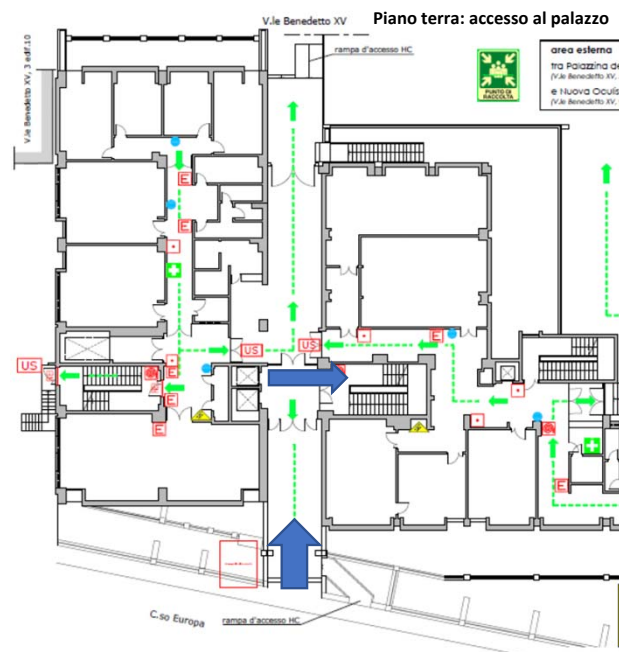

Sedute disponibili: 15

11	12	13	14	15
6	7	8	9	10
1	2	3	4	5

Laurea magistrale CONSERVAZIONE E GESTIONE DELLA NATURA Anno 2

ORARIO E INIZIO ATTIVITÀ IN PRESENZA

PALAZZINA DELLE SCIENZE
PIANO TERRA
AULA BT02

N.B. Orario completo all'indirizzo

https://easyacademy.unige.it/portalestudenti/?view=home&include=home_page&lang=it

Inizio in aula: 6 ottobre ore 11

Ore	Lunedì	Martedì	Mercoledì	Giovedì	Venerdì
INIZIO	5/10		7/10		
9-11					
11-13					
14-16	COGENA2 Gestione siti Natura 2000 e aree protette. Aspetti botanici		COGENA2 Gestione siti Natura 2000 e aree protette. Aspetti faunistici		
16-17	COGENA2 Gestione siti Natura 2000 e aree protette. Aspetti botanici		COGENA2 Gestione siti Natura 2000 e aree protette. Aspetti faunistici		

Laurea magistrale CONSERVAZIONE E GESTIONE DELLA NATURA Anno 2

Percorso di accesso alla Palazzina e all'Aula BT02

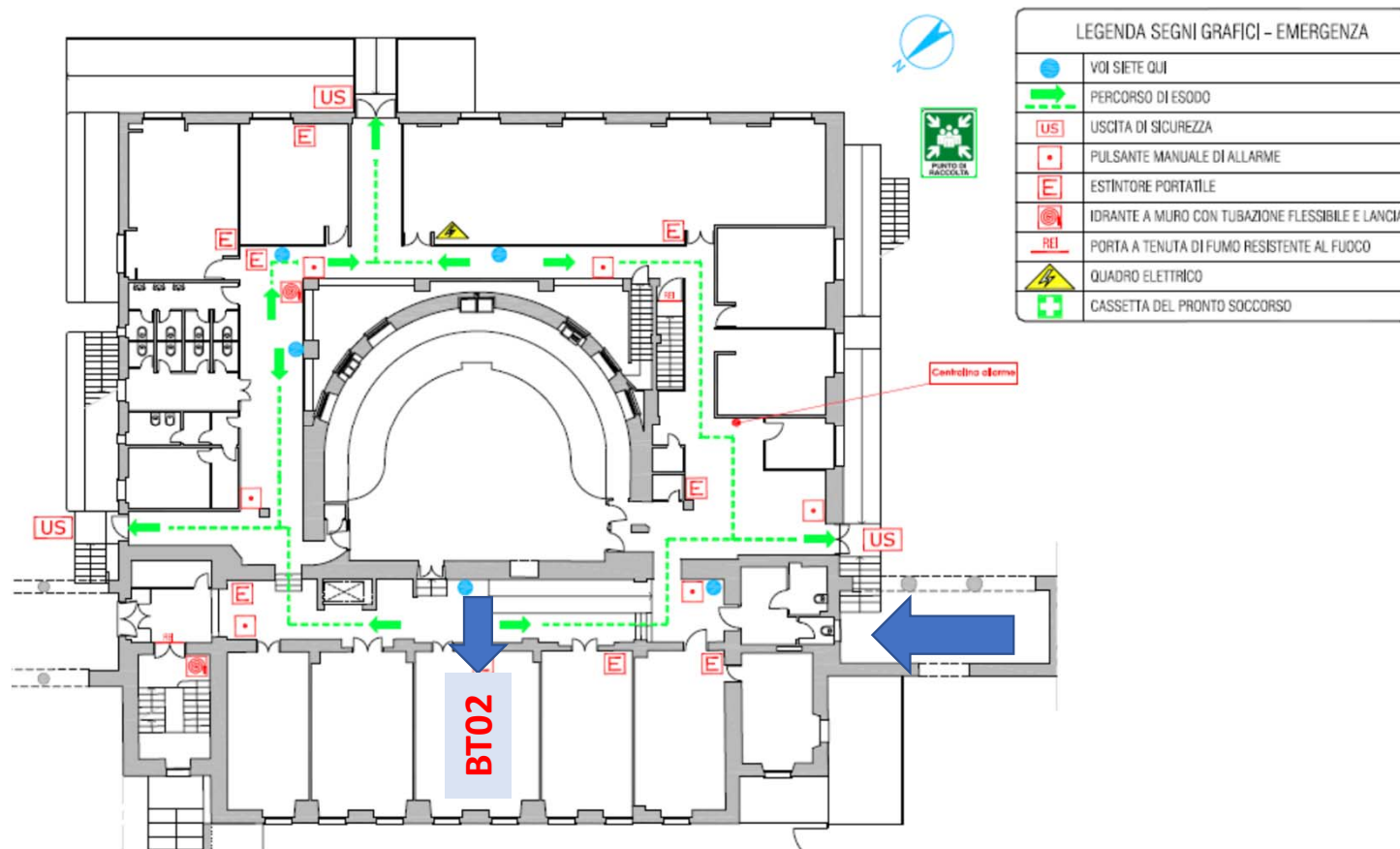

Sedute disponibili: 16

	13	14		15	16
9	10		11	12	
	5	6		7	8
1	2		3	4	