

Questionario anno in corso

Valutazione delle attività professionalizzanti

Nome del Reparto (vedi sito)

La tua risposta

Responsabile dell'Unità Operativa ("Primario")

La tua risposta

Strutturati che ti hanno seguito durante l'attività

La tua risposta

L'attività didattica è stata utile ai fini dell'apprendimento di
adeguate competenze professionali?

- Decisamente Sì
- Più Sì che No
- Più No che Sì
- Decisamente No

Motiva la tua risposta

La tua risposta

Il responsabile dell'unità operativa ("Primario") ha fornito un suo contributo all'attività professionalizzante svolta presso l'Unità Operativa

- Decisamente Sì
- Più Sì che No
- Più No che Sì
- Decisamente No

Lo/i Strutturato/i (e NON gli specializzandi) ha/hanno fornito un adeguato suo/loro contributo/i all'attività didattica svolta presso l'Unità Operativa

- Decisamente Sì
- Più Sì che No
- Più No che Sì
- Decisamente No

Sei stato seguito dagli Specializzandi?

- Solo da Loro (Responsabile e/o Strutturati non hanno contribuito in nessuna maniera)
- Anche da Loro (mi hanno seguito assieme al Responsabile e/o Strutturati)
- Non da loro (mi hanno seguito solo Responsabile e/o Strutturati)
- Neanche da loro (non sono stato seguito da Nessuno)

Il numero di studenti è proporzionato agli ambienti di reparto

- Decisamente sì
- Più Sì che No
- Più No che Sì
- Decisamente No

Percentuale di frequenza del Reparto

- >75%
- 50-75%
- 25-75%
- <25%

Quali sono i motivi che ti hanno portato a frequentare il 75% o meno?

- Poco interesse nell'indirizzo dell'unità operativa
- Studio e/o esami
- Sovraffollamento del reparto
- Non ero seguito
- Altro: _____

Segnalazioni e note particolari

La tua risposta

Idoneità ambienti

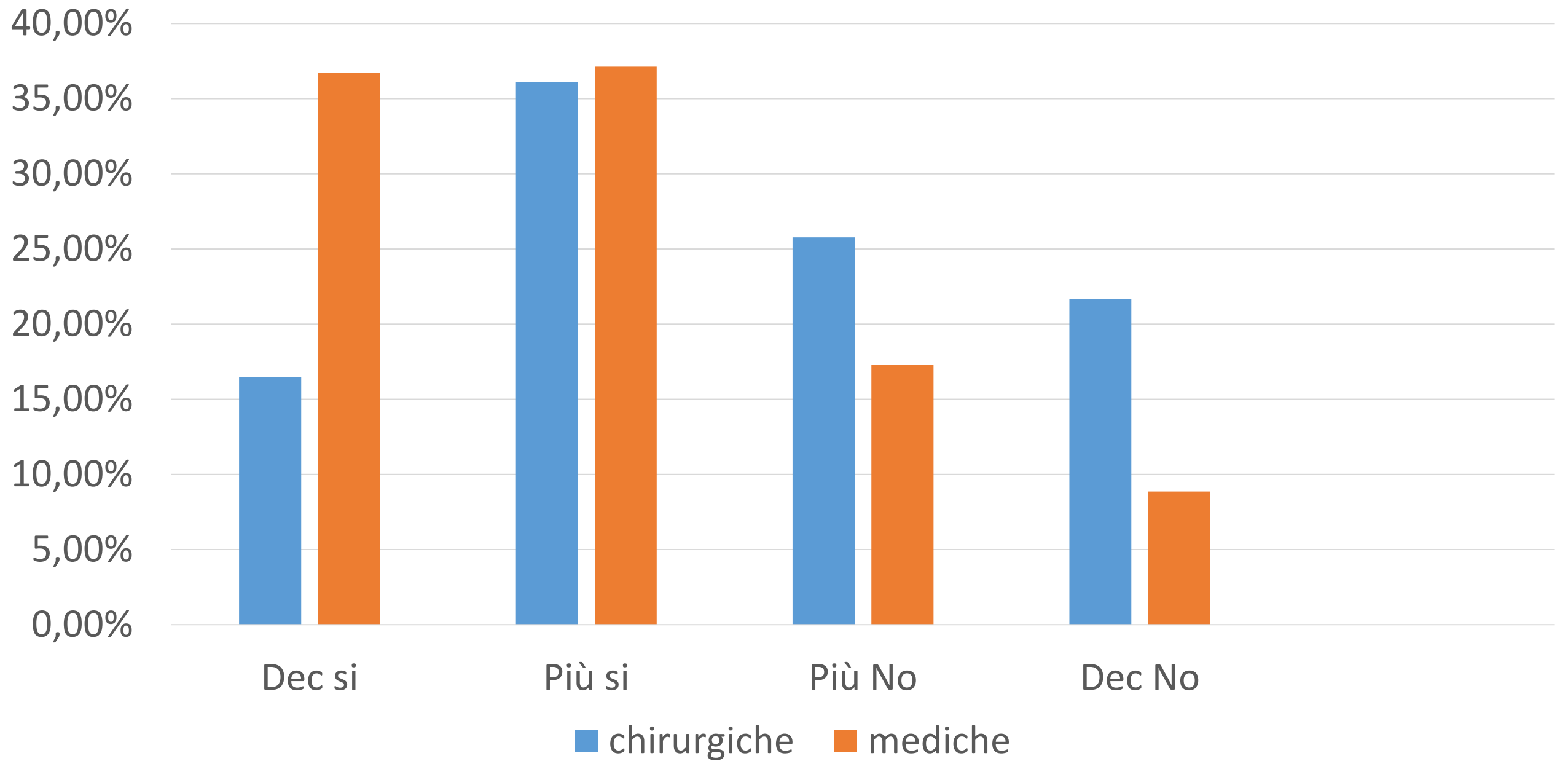

Frequenza

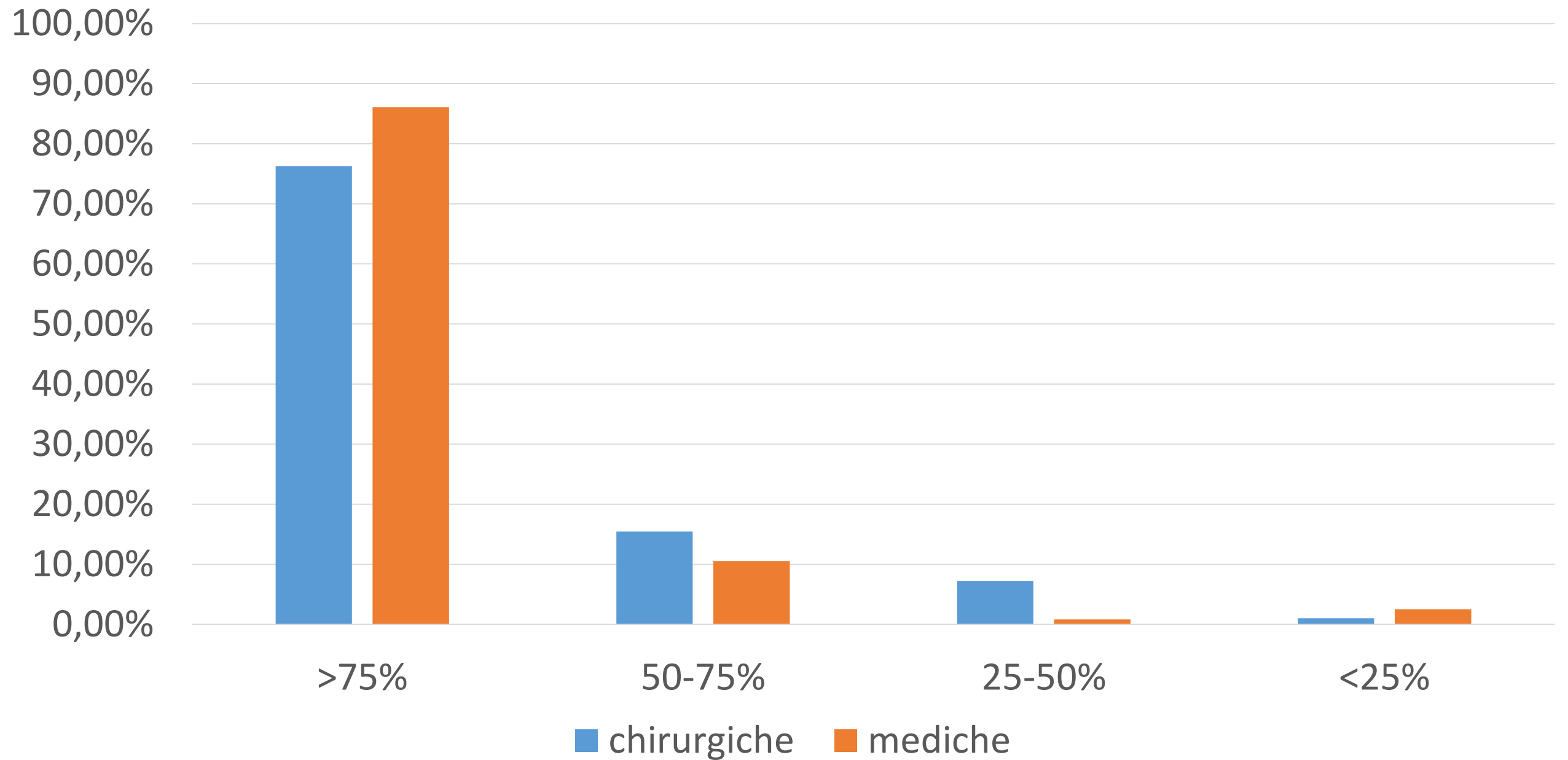

Valutazioni corsie chirurgiche:
97 valutazioni in totale

		Felli	Campisi	Romairone	Scopinaro
	# Val.	6	12	10	14
attività didattica	si	100,00%	75,00%	60,00%	92,86%
	no	0,00%	25,00%	40,00%	7,14%
responsabile	si	66,67%	50,00%	60,00%	28,57%
	no	33,33%	50,00%	40,00%	71,43%
Strutturati	si	83,33%	75,00%	50,00%	85,71%
	no	16,67%	25,00%	50,00%	14,29%
Specializzandi	solo da loro	0,00%	0,00%	0,00%	0,00%
	anche da loro	33,33%	83,33%	60,00%	71,43%
	non da loro	66,67%	16,67%	40,00%	28,57%

		Friedman	Santi	Gianetta	Cafiero	Traverso
	# Val.	7	5	14	22	8
attività didattica	si	14,29%	100,00%	35,71%	54,55%	100,00%
	no	85,71%	0,00%	64,29%	45,45%	0,00%
responsabile	si	0,00%	20,00%	7,14%	18,18%	50,00%
	no	100,00%	80,00%	92,86%	81,82%	50,00%
Strutturati	si	14,29%	100,00%	14,29%	54,55%	62,50%
	no	85,71%	0,00%	85,71%	45,45%	37,50%
Specializzandi	solo da loro	0,00%	0,00%	35,71%	13,64%	25,00%
	anche da loro	28,57%	100,00%	35,71%	54,55%	75,00%
	non da loro	71,43%	0,00%	28,57%	31,82%	0,00%

Riassunto

Consigliate:

- Felli
- Campisi

Intermedie:

- Romairone
- Scopinaro
- Santi
- Cafiero
- Traverso

Sconsigliate:

- Friedman
- Gianetta

Valutazioni corsie mediche:
237 valutazioni in totale

		Reumatologia	Cordera	Viscoli	Moscatelli
		4	6	10	6
attività didattica	si	50,00%	100,00%	81,82%	100,00%
	no	50,00%	0,00%	18,18%	0,00%
responsabile	si	0,00%	33,33%	0,00%	16,67%
	no	100,00%	66,67%	100,00%	83,33%
Strutturati	si	50,00%	100,00%	60,00%	33,33%
	no	50,00%	0,00%	40,00%	66,67%
Specializzandi	solo da loro	0,00%	0,00%	20,00%	66,67%
	anche da loro	50,00%	33,33%	80,00%	33,33%
	non da loro	50,00%	66,67%	0,00%	0,00%

		Torre	Salio	Ghio	Puppo
		23	8	4	27
attività didattica	si	73,91%	87,50%	75,00%	81,48%
	no	26,09%	12,50%	25,00%	18,52%
responsabile	si	69,57%	75,00%	0,00%	51,85%
	no	30,43%	25,00%	100,00%	48,15%
Strutturati	si	60,87%	100,00%	75,00%	100,00%
	no	39,13%	0,00%	25,00%	0,00%
Specializzandi	solo da loro	4,35%	0,00%	25,00%	3,70%
	anche da loro	91,30%	12,50%	75,00%	92,59%
	non da loro	4,35%	87,50%	0,00%	3,70%

		Gobbi	Tallone	Garibotto
		5	5	5
attività didattiche	si	100,00%	100,00%	100,00%
	no	0,00%	0,00%	0,00%
responsabile	si	60,00%	40,00%	80,00%
	no	40,00%	60,00%	20,00%
Strutturati	si	60,00%	100,00%	100,00%
	no	40,00%	0,00%	0,00%
Specializzazioni	solo da loro	40,00%	0,00%	0,00%
	anche da loro	60,00%	0,00%	100,00%
	non da loro	0,00%	100,00%	0,00%

		Odetti	Savarino	Giusti	Boccardo
		17	4	7	10
attività didattiche	si	76,47%	75,00%	100,00%	60,00%
	no	23,53%	25,00%	0,00%	40,00%
responsabile	si	29,41%	0,00%	28,57%	60,00%
	no	70,59%	100,00%	71,43%	40,00%
Strutturati	si	58,82%	25,00%	100,00%	80,00%
	no	41,18%	75,00%	0,00%	20,00%
Specializzazioni	solo da loro	5,88%	50,00%	0,00%	20,00%
	anche da loro	76,47%	25,00%	100,00%	80,00%
	non da loro	17,65%	25,00%	0,00%	0,00%

		Ballestrero	Murialdo	Dallegri
		26	14	19
attività didattiche	si	84,62%	100,00%	68,42%
	no	15,38%	0,00%	31,58%
responsabile	si	7,69%	100,00%	15,79%
	no	92,31%	0,00%	84,21%
Strutturati	si	73,08%	57,14%	68,42%
	no	26,92%	42,86%	31,58%
Specializzazioni	solo da loro	11,54%	28,57%	15,79%
	anche da loro	76,92%	71,43%	84,21%
	non da loro	11,54%	0,00%	0,00%

		Canonica/Crimi	Parodi	Brunelli
		12	9	3
attività didattiche	si	75,00%	66,67%	100,00%
	no	25,00%	33,33%	0,00%
responsabile	si	8,33%	12,50%	0,00%
	no	91,67%	87,50%	100,00%
Strutturati	si	83,33%	66,67%	100,00%
	no	16,67%	33,33%	0,00%
Specializzazioni	solo da loro	8,33%	0,00%	0,00%
	anche da loro	91,67%	88,89%	100,00%
	non da loro	0,00%	11,11%	0,00%

Riassunto

Consigliate:

- Torre
- Salio
- Puppo
- Tallone
- Garibotto
- Murialdo

Intermedie:

- Cordera
- Viscoli
- Ghio
- Gobbi
- Odetti
- Giusti
- Ballestrero
- Dallegri
- Canonica/Crimi
- Parodi
- Brunelli
- Boccardo

Sconsigliate:

- Moscatelli
- Savarino
- Cimmino

Paragoni corsie chirurgiche

Corsia	Progresso
Campisi	Uguale
Romairone	Peggiorata
Cafiero	Peggiorata
Traverso	Peggiorata
Scopinaro	Peggiorata
Santi	Uguale
Felli	Migliorata
Gianetta	Uguale
Friedman	Manca la valutazione dello scorso anno

Paragoni corsie mediche

Corsia	Progresso
Torre	Uguale
Salio	Manca la valutazione dello scorso anno
Puppo	Uguale
Tallone	Migliorata
Garibotto	Uguale
Murialdo	Uguale
Cimmino	Manca la valutazione dello scorso anno
Cordera	Peggiorata
Viscoli	Peggiorata
Ghio	Migliorata
Gobbi	Peggiorata
Odetti	Uguale
Giusti	Uguale
Ballestrero	Migliorata

Paragoni corsie mediche 2

Corsia	Progresso
Dallegrì	Uguale
Canonica/Crimi	Uguale
Parodi	Peggiorata
Brunelli	Uguale
Boccardo	Peggiorata
Moscatelli	Peggiorata
Savarino	Uguale